【真観寺一号・二号溜池　ハザードマップ】

このマップは、真観寺一号・二号溜池が決壊してから、10分後・20分後・30分後・40分後・50分後・60分後の浸水想定区域と、60分間での最大水深を表しています。

⚠このマップは、真観寺一号・二号溜池が決壊した場合に限定し、どのような被害となるかを想定したもので、異常気象による周辺地域の河川や水路の氾濫等は考慮していません。よって、実際の浸水区域は、ため池の貯水量、堤体の被害の程度、周辺の土地利用の変化、河川や水路の氾濫等により、異なる可能性があります。

真観寺一号・二号溜池　ハザードマップ

浸水想定区域図（60分）

【S=1:4 ,000】

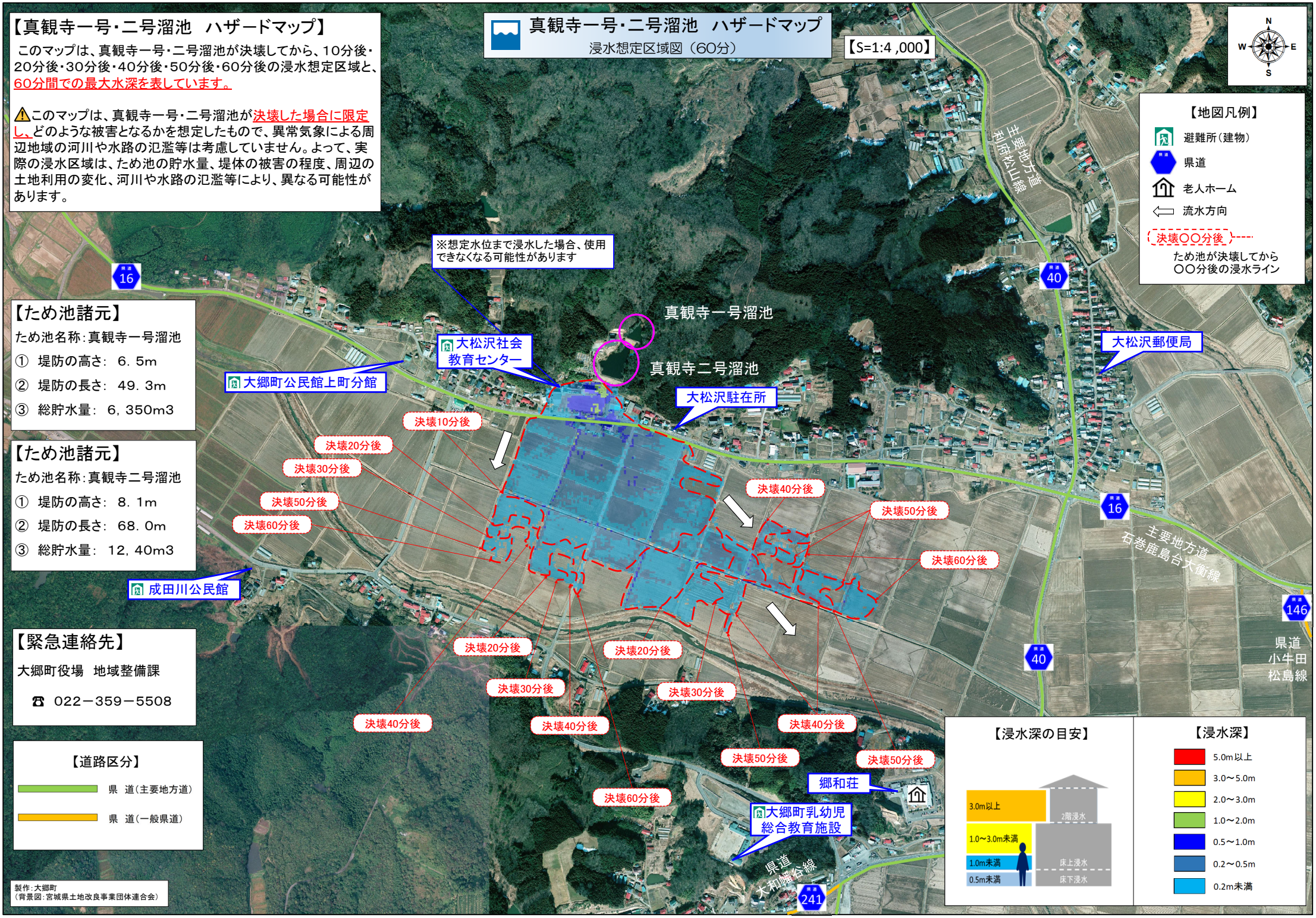

【ため池諸元】

ため池名称：真観寺一号溜池

① 堤防の高さ：　6．5m

② 堤防の長さ：　49．3m

③ 総貯水量：　6，350m3

【ため池諸元】

ため池名称：真観寺二号溜池

① 堤防の高さ：　8．1m

② 堤防の長さ：　68．0m

③ 総貯水量：　12，40m3

【緊急連絡先】

大郷町役場　地域整備課

☎　022－359－5508

【道路区分】

県　道（主要地方道）

県　道（一般県道）

製作：大郷町
（背景図：宮城県土地改良事業団体連合会）