

大郷町の人事行政の運営等の状況を公表します

地方公務員法(昭和25年法律第261号)第58条の2第3項の規定により、大郷町人事行政の運営等の状況を下記のとおり公表する。

平成29年11月1日

大郷町長 田 中 学

1. 職員の任免及び職員数に関する状況

(1) 採用試験の実施状況(平成29年4月採用分)

職種	受験者	合格者	職種	受験者	合格者
中級・保健師	1人	1人	初級・土木職	2人	1人
初級・行政職	22人	7人	初級・行政職(障)	1人	1人

(2) 職員採用の状況(平成28年4月1日～平成29年3月31日)

職種	人数	職種	人数
上級・保健師	1人	初級・行政職	4人
中級・幼稚園教諭	2人	初級・土木職	1人

(3) 職員の退職の状況(平成28年4月1日～平成29年3月31日)

退職事由	定年退職	普通退職	任期満了	計
行政職	2人	6人	0人	8人
労務職	1人	0人	0人	1人

(4) 職員の定数の状況(平成29年4月1日現在) (単位:人)

部 局	定 数	職 員 数	差 引
町 長 部 局	95	76	△ 19
議 会 事 務 局	2	2	0
選挙管理委員会事務局	2	2	0
監査委員事務局	1	1	0
教育委員会事務局	49	29	△ 20
農業委員会事務局	3	3	0
合 計	152	113	△ 39

(注)教育長及び短時間勤務の再任用職員は含みません。

(5) 部門別職員数の状況(各年4月1日現在) (単位:人)

部 門		職 員 数		差 引
		平成28年	平成29年	
一般行政	議会	3	3	0
	総務	33	33	0
	税務	7	8	1
	民生	6	6	0
	衛生	8	8	0
	農林水産	6	7	1
	商工	3	3	0
	土木	5	5	0
	小計	71	73	2
教 育		30	29	△ 1
普通会計 計		101	102	1
公営企業等	水道事業	2	2	0
	下水道	3	3	0
	その他	6	6	0
	小計	11	11	0
合 計		112	113	1

(注)教育長及び短時間勤務の再任用職員は含みません。

(6) 職種別職員数の状況(各年4月1日現在) (単位:人)

部 門	平成28年	平成29年	差 引
一 般 行 政 職	77	79	2
税 務 職	8	9	1
薬剤師・医療技術職(栄養士)	3	3	0
看護・保健職(保健師)	3	3	0
企 業 職	2	2	0
技 能 労 務 職	8	7	△ 1
教 育 公 務 員	11	10	△ 1
計	112	113	1

(注)教育長及び短時間勤務の再任用職員は含みません。

(7) 年齢別職員構成の状況(平成29年4月1日現在)

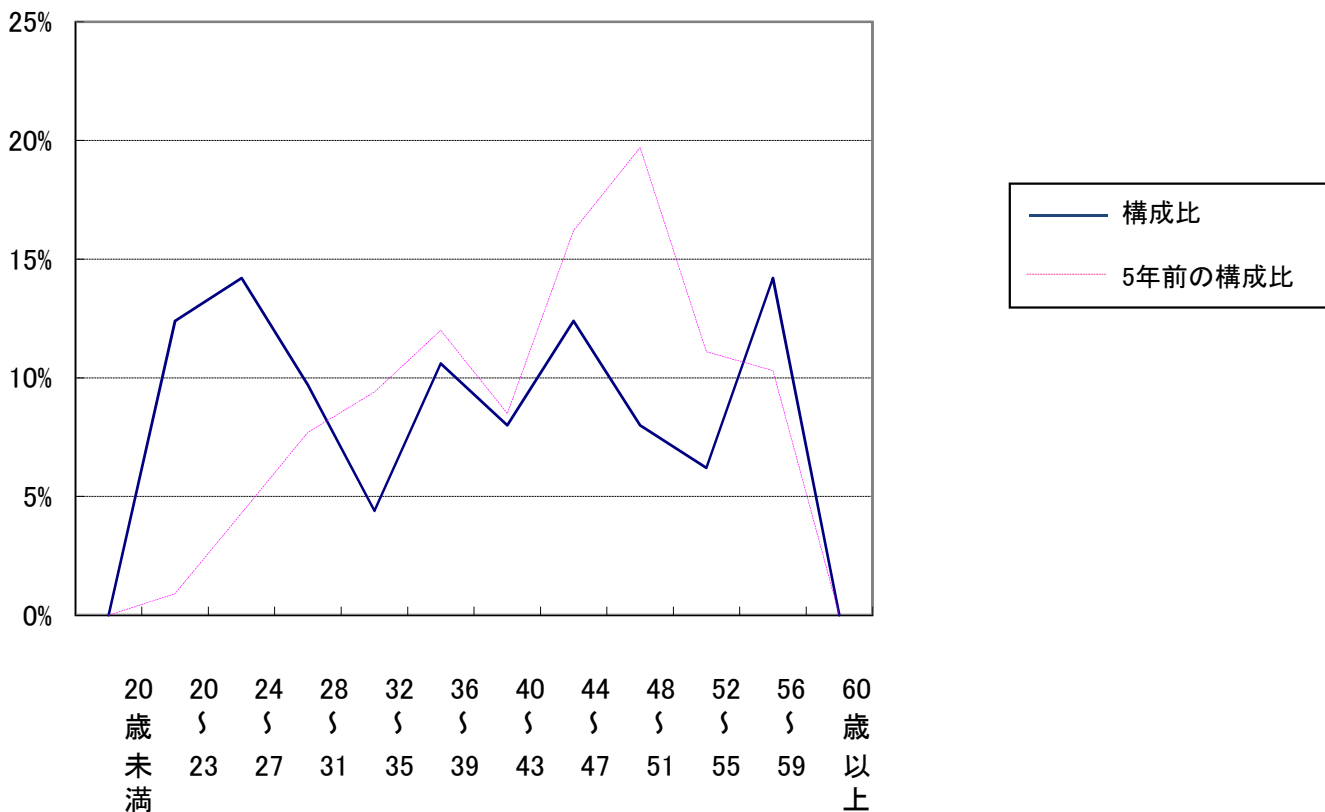

区分	20歳未満	20歳～23歳	24歳～27歳	28歳～31歳	32歳～35歳	36歳～39歳	40歳～43歳	44歳～47歳	48歳～51歳	52歳～55歳	56歳～59歳	60歳以上	計
職員数	0	14	16	11	5	12	9	14	9	7	16	0	113

2. 職員の給与の状況

(1) 人件費の状況(普通会計決算)

区分	住民基本台帳人口 (平成29年1月末)	歳出額 (A)	実質収支	人件費 (B)	人件費率 B/A
平成28年度	8,361人	4,907,494千円	243,401千円	849,354千円	17.3%

(注)1 実質収支は、当該年度における剰余金です。

2 「人件費」には、職員共済費、議員報酬、町長の給与が含まれます。

(2) 職員給与費の状況(普通会計予算)

区 分	職員数 (A)	給 与 費				1人当たり給与費 (B/A)
		給料	職員手当	期末・勤勉手当	計 (B)	
平成29年度	106人	365,245千円	48,970千円	141,237千円	555,452千円	5,240千円

- (注) 1 職員手当には退職手当を含みません。
2 給与費は、平成29年度当初予算額

(3) 職員の平均年齢、平均給料月額及び平均給与月額の状況(平成29年4月1日現在)

①一般行政職

区 分	平均年齢	平均給料月額	平均給与月額
大 郷 町	38.6歳	275,700円	323,900円

②技能労務職

区 分	平均年齢	平均給料月額	平均給与月額
大 郷 町	51.4歳	296,900円	325,500円
うち業務員	53.8歳	304,300円	319,400円
うち運転手	45.5歳	278,500円	363,500円

- (注) 「平均給与月額」とは、給料月額に扶養手当、住居手当、時間外勤務手当などの諸手当の額を合計したもので、期末勤勉手当、退職手当は含んでいません。

(4) 職員の初任給の状況(平成29年4月1日現在)

区 分		大 郷 町		国	
		初任給	採用2年後	初任給	採用2年後
一般行政職	大学卒	178,200 円	190,100 円	178,200 円	190,100 円
	高校卒	146,100 円	154,500円	146,100 円	154,500円
技能労務職	高校卒	143,500円	151,800円		
	中学卒	127,900円	134,700円		

(5) 職員の経験年数別・学歴別平均給料月額の状況(平成29年4月1日現在)

区 分		経験年数	経験年数	経験年数
		10年	15年	20年
一般行政職	大学卒	250,500円	269,200円	326,700円
	高校卒	206,600円	250,500円	289,300円
技能労務職	高校卒			245,500円
	中学卒			

- (注) 経験年数に該当者がいない場合には、前後2年以内の採用者の平均給料月額を記載しています。
2年以内にも該当者がいない場合には、斜線で表示しています。

(6) 国との給料月額の水準比較(ラスパイレス指数)の状況

年 度	平成24年度	平成25年度	平成26年度	平成27年度	平成28年度
一般行政職	98.6	97.1	91.0	92.5	93.2

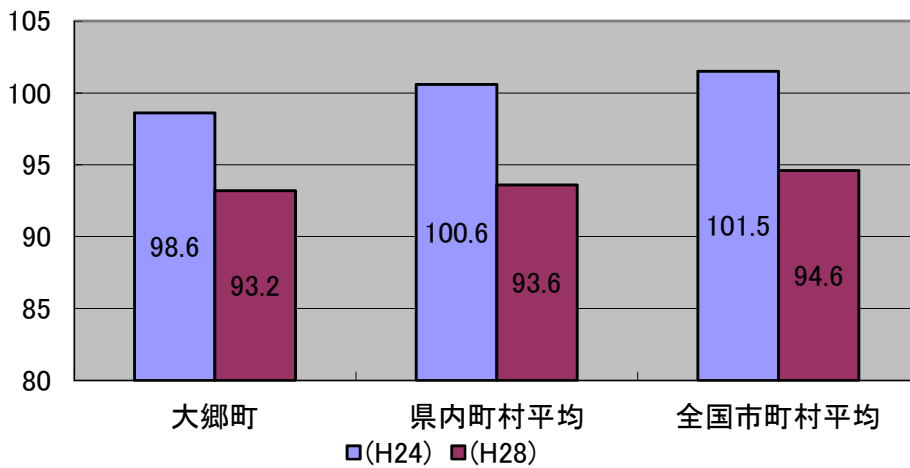

(注) ラスパイレス指数とは、国家公務員の給与水準を100とした場合の地方公務員給与水準を示す指数です。

(7) 一般行政職の級別職員数の状況(平成29年4月1日現在)

職務の級	1級	2級	3級	4級	5級	6級	計	
標準的な職務の内容	主事・技師	主事・技師	主幹・係長・主査	課長補佐・副参事	課長・参事	課長・会計管理者		
職員数	25	4	19	20	9	2	79	
構成比	31.6%	5.1%	24.1%	25.3%	11.4%	2.5%	100.0%	
参考	1年前の構成比	23.3%	9.1%	28.6%	19.5%	16.9%	2.6%	100.0%
	5年前の構成比	19.2%	9.6%	32.8%	23.2%	9.7%	5.5%	100.0%

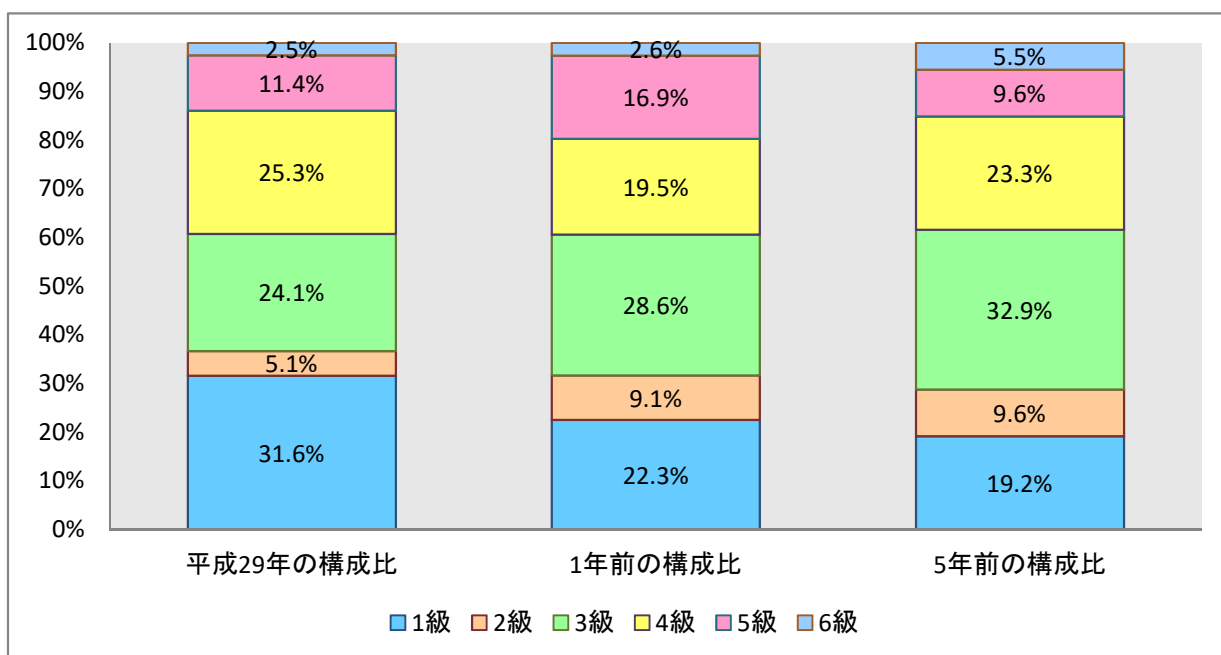

(8) 職員手当の状況(平成28年4月1日～平成29年3月31日)

区分	支給の内容	平成28年度支給実績(全職種)		
		年間支給総額 (単位:千円)	支給対象職員数 (単位:人)	1人当たり 平均支給年額 (単位:円)
扶養手当	1. 配偶者 13,000円 2. 配偶者以外の扶養親族 6,500円 (配偶者がいない場合にあつては、そのうち1人につき 11,000円) ※扶養親族である子のうち、満15歳に達する日後の最初の4月1日から満22歳に達する日後、最初の3月31日までの間にある子は、1人につき5,000円加算	9,877	46	214,706
地域手当	民間における賃金、物価及び生計費が特に高い地域に在勤する職員に支給する(給料+管理職手当+扶養手当)の月額に支給割合を乗じた額 (支給割合) 仙台市勤務 6%	301	2	150,318
期末手当 勤勉手当	(支給割合) 期末手当 勤勉手当 6月期 1.225月分 0.800月分 12月期 1.375月分 0.800月分 計 2.6月分 1.6月分 職務上の段階、職務の級等による加算措置 有	141,186	108	1,307,282
通勤手当	1. 交通機関利用者 1ヶ月に要する運賃等の相当額 (限度額 55,000円) 2. 自動車等の利用者(片道2km以上) 使用距離(片道)により、2,000円～31,600円 3. 交通機関と自動車等の併用者 運賃等の相当額+交通用具の使用額 (限度額 55,000円)	6,824	89	76,675
住居手当	借家・借間に居住している職員 ア 月額23,000円以下の家賃を支払っている場合 手当額=家賃-12,000円 イ 月額23,000円を超える家賃を支払っている場合 手当額(限度額27,000円) =11,000円+(家賃-23,000円)÷2	4,545	16	284,070

区 分	支 給 の 内 容	平成28年度支給実績(全職種)																	
		年間支給総額 (単位:千円)	支給対象職員数 (単位:人)	1人当たり 平均支給年額 (単位:円)															
管理職 手 当	管理・監督の地位にある職員の属する職務の 級に応じて支給する 6級 41,500円 5級 39,600円	5,748	12	479,000															
時 間 外 勤務手当	正規の勤務時間を超えて勤務したときに支給する	21,914	94	233,130															
退職手当	(支給率) <table style="margin-left: 20px; border: none;"> <tr> <td></td> <td>自己都合</td> <td>勸奨・定年</td> </tr> <tr> <td>勤続20年</td> <td>20.445月分</td> <td>25.55625月分</td> </tr> <tr> <td>勤続25年</td> <td>29.145月分</td> <td>34.5825月分</td> </tr> <tr> <td>勤続35年</td> <td>41.325月分</td> <td>49.59月分</td> </tr> <tr> <td>最高限度</td> <td>49.59月分</td> <td>49.59月分</td> </tr> </table> その他加算措置 定年前早期退職特例措置(2~20%加算)		自己都合	勸奨・定年	勤続20年	20.445月分	25.55625月分	勤続25年	29.145月分	34.5825月分	勤続35年	41.325月分	49.59月分	最高限度	49.59月分	49.59月分	11,799	8	1,474,812
	自己都合	勸奨・定年																	
勤続20年	20.445月分	25.55625月分																	
勤続25年	29.145月分	34.5825月分																	
勤続35年	41.325月分	49.59月分																	
最高限度	49.59月分	49.59月分																	

(9) 特別職の報酬等の状況(平成29年4月1日現在)

区 分	給料月額等						
給料	<table style="margin-left: 20px; border: none;"> <tr> <td>町 長</td> <td>732,000円</td> </tr> <tr> <td>副 町 長</td> <td>555,000円</td> </tr> <tr> <td>教 育 長</td> <td>500,000円</td> </tr> </table>	町 長	732,000円	副 町 長	555,000円	教 育 長	500,000円
町 長	732,000円						
副 町 長	555,000円						
教 育 長	500,000円						
報酬	<table style="margin-left: 20px; border: none;"> <tr> <td>議 長</td> <td>294,000円</td> </tr> <tr> <td>副議長</td> <td>241,000円</td> </tr> <tr> <td>議 員</td> <td>226,000円</td> </tr> </table>	議 長	294,000円	副議長	241,000円	議 員	226,000円
議 長	294,000円						
副議長	241,000円						
議 員	226,000円						
期 末 手 当	<table style="margin-left: 20px; border: none;"> <tr> <td>町 長</td> <td>3. 25月分</td> </tr> <tr> <td>議 長 副議長 議 員</td> <td>3. 25月分</td> </tr> </table>	町 長	3. 25月分	議 長 副議長 議 員	3. 25月分		
町 長	3. 25月分						
議 長 副議長 議 員	3. 25月分						
退 職 手 当	(算定方式) 給料月額 × 在職月数 × 0.44 (任期毎)						

3. 職員の勤務時間その他の勤務条件

(1) 職員の勤務時間(標準的なもの)

1週間の勤務時間	開始時間	終了時間	休憩時間
38時間45分	午前8時30分	午後5時15分	正午～午後1時

(2) 年次有給休暇の取得状況(平成28年1月1日～平成28年12月31日)

総付与日数	総使用日数	全対象職員数	平均使用日数	取得率
3,942日	756日	101人	7.5日	19.2%

(注)総付与日数は、前年から繰り越された日数を含みます。
育児休業者・採用者・退職者は除きます。

(3) 時間外勤務及び休日勤務等の状況(平成28年4月1日～平成29年3月31日)

時間外・休日勤務総時間	職員一人当たり平均時間
11,206時間	109時間

(4) 育児休業の状況(平成28年4月1日～平成29年3月31日)

区 分	男性	女性
新たに育児休業を取得した者	0人	0人
前年度から引き続けている者	0人	1人

4. 職員の分限及び懲戒処分状況

(1) 分限処分者数(平成28年4月1日～平成29年3月31日)

(単位:人)

区 分	降任	免職	休職	降給	計
勤務実績が良くない場合	0	0	0	0	0
心身の故障の場合	0	0	1	0	1
職に必要な適格性を欠く場合	1	0	0	0	1
職制、定数の改廃、予算の減少により廃職、過員を生じた場合	0	0	0	0	0
刑事事件に関し起訴された場合	0	0	0	0	0

(2) 懲戒処分者数(平成28年4月1日～平成29年3月31日)

(単位:人)

区 分	戒告	減給	停職	免職	計	訓告	注意
法令に違反した場合	1	1	0	0	2	1	1
職務上の義務に違反した場合	0	0	0	0	0	0	0
全体の奉仕者たるにふさわしくない 非行のあった場合	0	0	0	0	0	0	0

5. 職員のサービスの状況

(1) 職員の営利企業等従事許可の状況(平成28年4月1日～平成29年3月31日)

なし

6. 職員の研修の状況

研修の状況(平成28年4月1日～平成29年3月31日)

研修名	研修場所(主催)	実施年月	実施日数	受講者数
階層別研修	県市町村 職員研修所等	平成28年5月～平成29年1月	2～4日	29人
専門研修		平成28年5月～平成28年8月	2～3日	10人
OA研修		平成28年8月～平成28年12月	1～2日	3人
トップセミナー		平成28年7月	1日	15人
新規採用職員研修	宮城県町村会	平成28年4月	2日	8人
新規採用職員研修	大郷町役場	平成28年4月	1日	8人
新規採用職員研修	七十七銀行	平成28年4月	1日	8人
自衛隊体験入隊	陸上自衛隊多賀城駐屯地	平成28年5月	3日	5人

7. 職員の福祉及び利益の保護の状況

(1) 健康診断の状況(平成28年4月1日～平成29年3月31日)

健康診断の種類	実施期間	受診者数
人間ドック	平成28年6月～平成28年12月	58人
脳検診	平成28年7月～平成28年12月	9人
結核検診	平成28年7月	55人
基本健診	平成28年7月	55人

(2) 職員互助団体への助成状況(平成28年4月1日～平成29年3月31日)

なし

(3) 勤務条件に関する措置の要求の状況(平成28年4月1日～平成29年3月31日)

なし

(4) 不利益処分に関する不服申立の状況(平成28年4月1日～平成29年3月31日)

継続件数	不服申立件数
0	0